

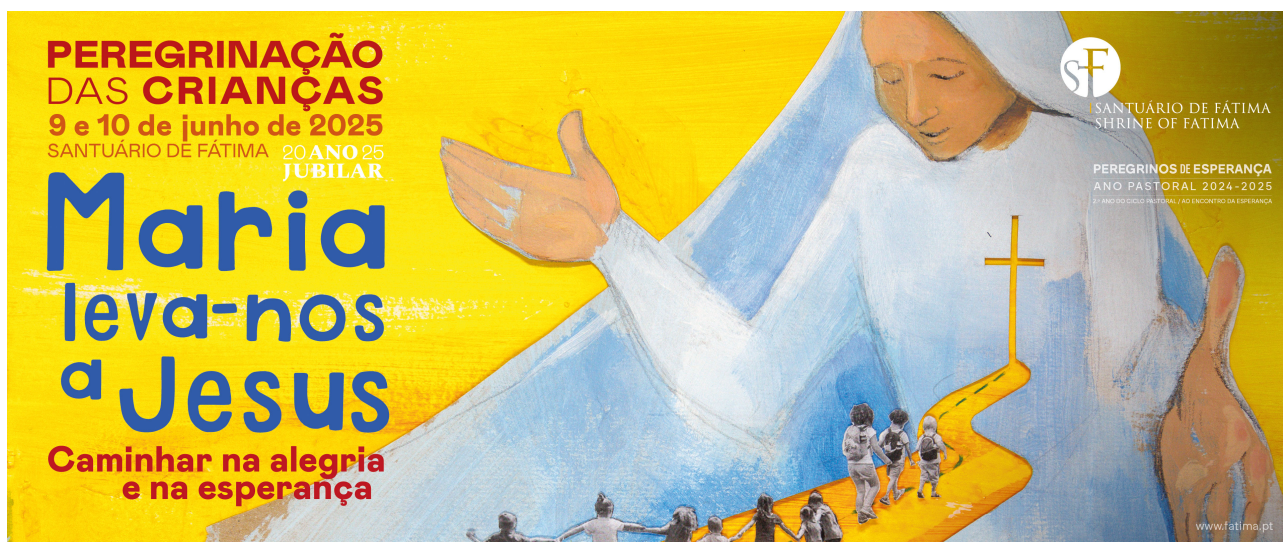

SANTUÁRIO DE FÁTIMA
SHRINE OF FATIMA

Peregrinação das crianças 2025



Peregrinação das crianças 2025

“Maria leva-nos a Jesus — Caminhar na alegria e na esperança”

9 e 10 de junho de 2025

O Santuário de Fátima, empenhado em despertar as crianças para a mensagem de Fátima e dar-lhes a conhecer a vida e a espiritualidade de cada um dos Pastorinhos, promove anualmente a Peregrinação das Crianças nos dias 9 e 10 de junho. Destinada particularmente a crianças em grupos de catequese, esta peregrinação tem, em cada ano, um tema distinto, que serve de mote à reflexão e à celebração.

No contexto do Jubileu do Ano Santo de 2025, o Santuário de Fátima propõe a todas as crianças a Peregrinação das Crianças de 2025 como peregrinação jubilar, celebrando a alegria do encontro com Jesus, “Porta” da Esperança.

Maria, Mãe de Jesus e nossa Mãe, aparecida em Fátima a três crianças pastoras, é aquela que melhor nos conduz a este encontro. Ela, que acolheu o Verbo na Anunciação, mostra, encaminha e acompanha sempre para aquele que é a fonte da alegria transformadora e da esperança que não desaponta - Cristo. Assim, a Peregrinação deste ano assume como título: "Maria leva-nos a Jesus, caminhar na alegria e na esperança".

Como em cada ano, esta iniciativa procura proporcionar uma experiência de encontro em Igreja que ajude os mais novos a crescer na fé, na esperança e no amor, por meio da mensagem de Fátima e da espiritualidade dos Pastorinhos.

Materiais

[CARTAZ](#)

Hino da Peregrinação

Brevemente

Campanha de maio

Para preparar este dia, o Santuário propõe, como habitualmente, a Campanha de maio, uma proposta a realizar localmente por cada grupo de crianças a fim de preparar espiritualmente a participação neste dia.

O Jubileu é tempo de peregrinação rumo ao encontro com Jesus, que é a “Porta” pela qual nos adentramos no amor grande e misericordioso de Deus.

Maria, Mãe de Jesus, cheia deste amor, acolhe Jesus, leva-O consigo ao encontro de Isabel, dá-nos Jesus em Belém e convida-nos a peregrinar com Ele e n’Ele a encontrar a fonte da Esperança e do Amor.

No mês de maio, deixando-nos conduzir por Maria que nos leva a Jesus, somos peregrinos de esperança a caminho de Fátima. Maria leva-nos a Jesus, por isso caminhamos na alegria e na esperança.

[PROPOSTA PARA A 1ª SEMANA](#)

[ANEXO \(tenda\) 1ª SEMANA](#)

[PROPOSTA PARA A 2ª SEMANA](#)

[PROPOSTA PARA A 3ª SEMANA](#)

[PROPOSTA PARA A 4ª SEMANA](#)

Cada paróquia ou grupo poderá solicitar o material relativo à campanha [AQUI](#) ou através do e-mail criancas@fatima.pt

Programa da peregrinação

A peregrinação começa na noite de 9 de junho, com uma vigília às 21h30 na Capelinha das Aparições. Na manhã do dia 10 de junho, às 9h30, as crianças poderão assistir a uma encenação referente ao tema da peregrinação, na Basílica da Santíssima Trindade. Segue-se o rosário, às 10:00, na Capelinha das Aparições e às 11h00 a Eucaristia, no Recinto de Oração.

Da parte da tarde, a encenação é repetida às 15h30 e seguida da Celebração de Despedida para os grupos presentes.

Na Eucaristia, os grupos de crianças presentes têm um lugar reservado e, no final, o Santuário reserva-lhes uma surpresa.

9 de junho

21h30 | Vigília de Oração [*Capelinha das Aparições*]

10 de junho

09h30 | Encenação [*Basílica da Santíssima Trindade*]

10h00 | Recitação do Rosário [*Capelinha das Aparições*]

11h00 | Celebração da Eucaristia [*Recinto de Oração*]

15h30 | Encenação (em repetição)

16h00 | Celebração de Despedida [Basílica da Santíssima Trindade]

Alojamento

Dado o grande volume de trânsito em Fátima, no dia 10 de junho de manhã, e alguma dificuldade dos grupos chegarem em tempo útil, sugere-se que venham mais cedo. Aos que vierem na véspera e precisarem de alojamento, o Santuário poderá oferecer uma acomodação simples, embora segundo as disponibilidades e desde que o peçam atempadamente junto do serviço de hospedagem do Santuário de Fátima, pelo e-mail hospedagem@fatima.pt ou através do número telefónico: 249 539 600, indicando o número de crianças e de adultos (um por cada 8 a 10 crianças).

Recomendações

É aconselhável que as crianças comam, bebam e tenham oportunidade para ir à casa-de-banho antes da entrada no Recinto de Oração, para que possam estar tranquilas durante as celebrações.

Assistência médica

A assistência médica é proporcionada no Posto de Socorros do Santuário, atrás da Azinheira Grande.

www.fatima.pt/pt/pages/peregrinacao-das-criancas-2025