Teu coração, ó Maria

É ternura que nos guia

Letra: José Henrique Pedrosa
Música: Cristiana Francisco

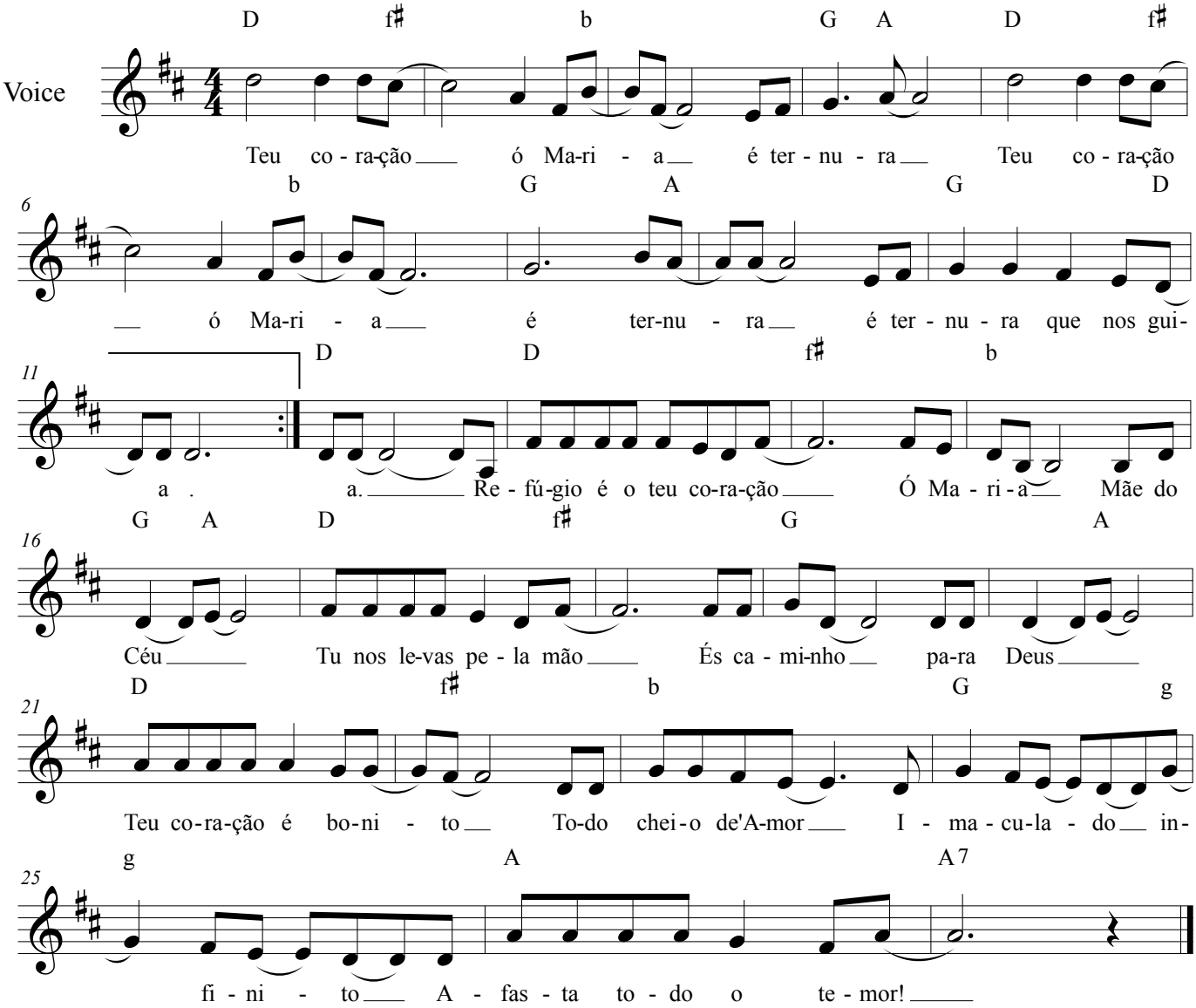

Refúgio em Ti encontramos,
Abrigo e segurança.
Ó Mãe, não desanimamos:
Tu nos dás a confiança!

Tu nos conduzes a Deus,
Pois nos ensinas a amar.
És caminho para os Céus,
Em Ti vamos confiar.

Prometeste aos Pastorinhos
Que nunca nos deixarás.
Seguiremos teus caminhos
Sem nunca voltar atrás

©2013