

Em: "Fátima, 50",
Ano III - nº 32
13. Dez. 1969, p. 2

275. MOÇ
Morrumbene
Dioc. Inhambane

FÁTIMA NO MUNDO

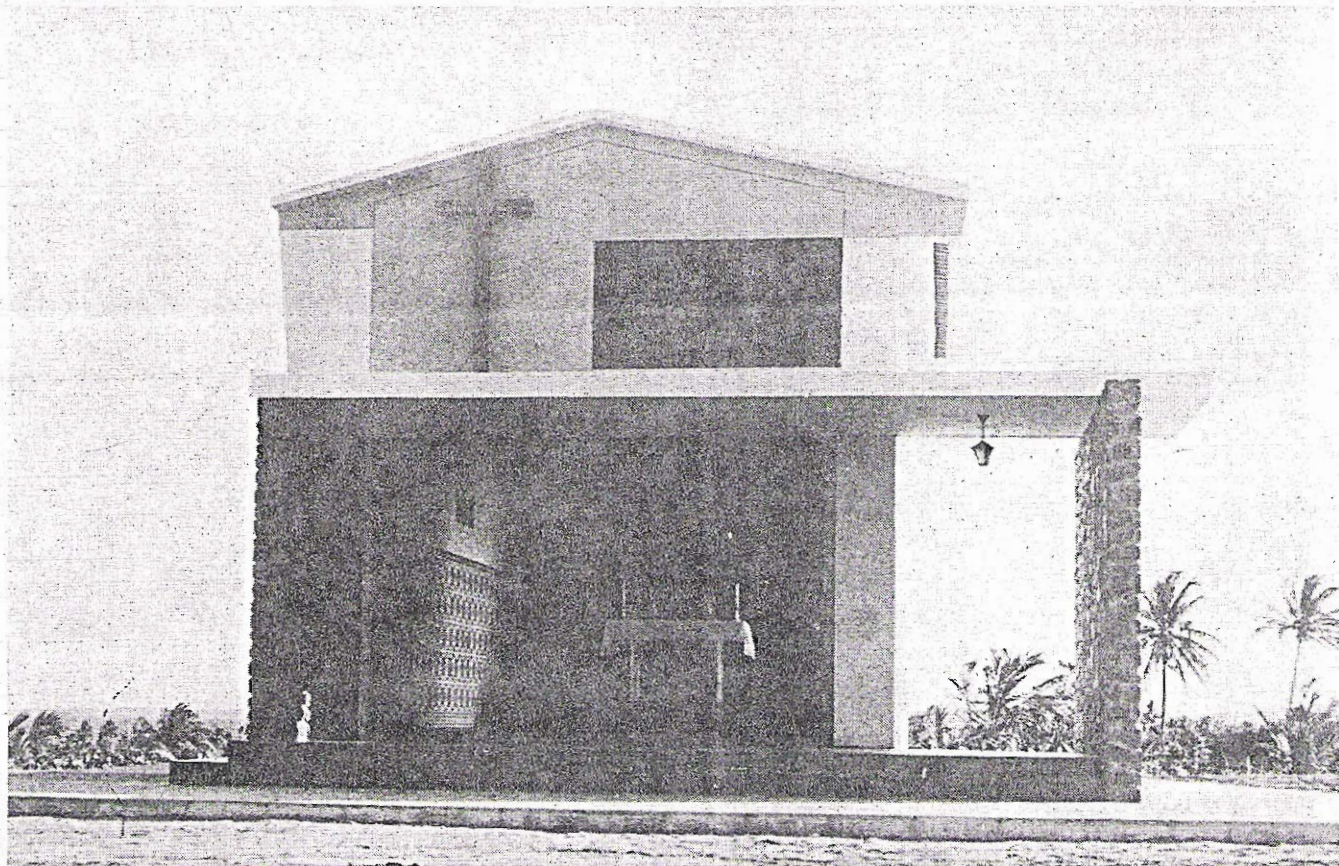

Em cima—Capela dedicada a Nossa Senhora de Fátima em Morrumbene, Moçambique e que foi inaugurada em Agosto de 1969.

O superior da Missão de Nossa Senhora da Conceição, de Morrumbene, foi o promotor da construção dessa capelinha, inaugurando-a com a celebração da missa de Nossa Senhora de Fátima.

Em baixo—Santuário do Imaculado Coração de Maria de Ho-Nai (Bui-Chu), Vietname do Sul, para os cristãos refugiados do Norte. Está situada no mesmo lugar onde, em 3 de Fevereiro de 1967, o senhor bispo de Leiria celebrou missa quando da volta ao mundo no ano Cinquentenário de Fátima.

Redonda, tem 27 m de diâmetro e 13 m de altura. Capacidade para 1200 pessoas sentadas. Foi inaugurada no dia 22 de Agosto de 1968. Na fachada, uma grande imagem de Nossa Senhora de Fátima.

