

Moitas Venda

Inserida no Parque Natural das Serras de Aire e Candeeiros, Moitas Venda anicha-se no sopé de Santa Marta, cuja ermideinha é ponto branco a meio da encosta, que se avista de muitas léguas em derredor.

Criada freguesia em 11 de Abril de 1925 com terras desanexadas da freguesia de S. Pedro, de Alcanena, engloba as localidades de Moitas Venda e Casais Robustos e cobre a área de 6,72 km².

A sua população, no censo de 1991, era de 1027 residentes, com 47,3% de prática dominical.

É sua padroeira Nossa Senhora de Fátima e é lugar de culto a sua paroquial, juntamente com mais três templos, onde se celebra habitualmente.

A última década registou a média anual de 5 baptizados, 11 crismas, 5 casamentos e 14 funerais.

Tem instituídos os Conselhos Pastoral e Económico.

Está organizada a

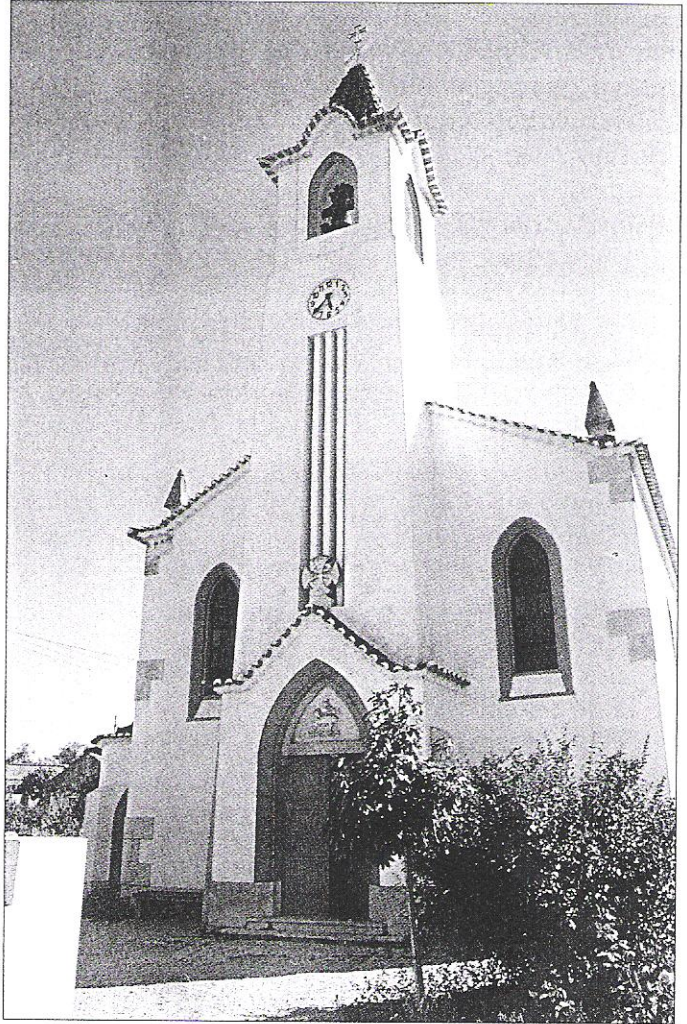

Catequese da infância e adolescência com 97 catequizandos e 17 catequistas.

Nos ministérios não ordenados conta com a colaboração de 8 ministros extraordinários da Comunhão, 21 leitores e 10 acólitos.

São movimentos de espiritualidade ou apostolado activos na paróquia a Associação Sagrada Família, o Apostolado da Oração e o Corpo Nacional de Escutas (CNE).

Como património artístico digno de interesse, aponta-se a imagem de Nossa Senhora da Encarnação, setecentista, na capela do mesmo nome, e a capela de Santa Marta, fundada em 1613, restaurada em 1879 e, de novo, restaurada recentemente, que apresenta arco triunfal envolto em azulejos setecentistas, nos quais se insere um painel cerâmico de Santa Marta.