

Jornal: O NABÃO  
Data: 1 JULHO 1993 N.º 31 (757)  
Localidade: TOMAR

## Casais em Festa inaugurada a Igreja Matriz



Vista parcial da Igreja renascida das cinzas e agora inaugurada

Após árduo trabalho levado a efeito pela Associação de Melhoramentos da freguesia, teve finalmente a sua inauguração, no passado dia 26 de Junho, a Igreja Matriz de Casais.

Consumida pelas chamadas, em Julho de 1991, no pavoroso incêndio que assolou aquela região, tendo consumido parte dos territórios das freguesias de Casais, Alviobeira e terras

(Continua na pág. 6)

"O NABÃO", 31 (757) 1 JULHO 1993, p. 1, col. 1-3

p. 6, col. 1-2

## Casais em Festa inaugurada a Igreja Matriz

(Continuação da 1.ª pág.)

vizinhas, o belo templo renasceu para o culto, de novo.

Foram ali investidos cerca de 40 mil contos, sendo 22 008 contos do PIDDAC, dinheiro que ainda não foi recebido.

A generosidade dos habitantes da freguesia e dos seus amigos, aliada à criatividade da Associação de Melhoramentos, arranjou o restante, não descuidando a cruzada de angariar o que ainda falta.

Presidiu às cerimónias da Inauguração o Rev.º Sr. Bispo de Santarém que, em momentos oportunos, se referiu à missão daquele templo e se congratulou com a freguesia de Casais, a quem felicitou pelo seu esforço e manifestação viva de Fé.

Esteve presente ao acto o Senhor Governador Civil do Distrito.

**Nota:** Num próximo número desenvolveremos

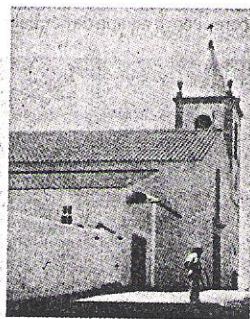

mais as festividades desta importante Inauguração que muito honra a freguesia de Casais a quem «O Nabão» saúda e felicita.

Associa-se o jornal à alegria de toda a Comunidade de Casais e sobretudo à Associação de Melhoramentos da Freguesia de Casais que deitou mãos à obra com a participação de um bom serviço prestado à terra que quer servir.

Desejamos que depressa sejam solucionado o problema dos compromissos assumidos.

J. Tavares

NB: Nesta Igreja havia uma sacristia de N.ª V.ª de Fátima que se queimou. O trabalho efectuou-se



Jornal: O NABÃO

Data: 1 JULHO 1993

N.º duo 31, nº 757

Localidade: TOMAR

*275.P. /  
Santos*

## Em Semana Festiva

— Casais recebeu o Presidente da Câmara e sua Comitiva no dia 23-6-93

A Freguesia de Casais é das mais extensas do Concelho, mesmo depois de desmembrada das freguesias de Alviobeira e de Além da Ribeira.

Tem uma área de 27,67 km2, com uma população de 2450 habitantes, distribuídos

por 23 aglomerados populacionais, disseminados por toda aquela área.

Passando praticamente por todas: Assamassa, Calvinos, Dejusta, Feiteira, Gomasos, Olas, Pintado, Soianda, Torre (com uma bela escola) e em breve com uma

escola pré-primária, Vale Gamito, Vale Saz, Calçadas, Algaz, Casal Novo, Casal Pinheiro, Fontinha, Pesqueira, Quinta Alagoa, Santa Catarina, Venda Nova, Bairro do Fojo e Casal Cordeiro, o Pre-

(Continua na pág. 6)

"O NABÃO", Tomar

31 (757) 1 Jul. 1993, n.º 1, col. 1-3

## O NABÃO

*n.º 6, col. 3-4*

## Em Semana Festiva

— Casais recebeu o Presidente da Câmara e sua Comitiva no dia 23-6-93



Associação Cultural e Recreativa do Centro da Freguesia de Casais

(Continuação da 1.ª pág.)

sidente pode ver ao vivo e no local as necessidades de cada aglomerado populacional e pode também observar o que está feito para, com o auxílio dos técnicos da Câmara, e consoante as capacidades financeiras do Município definir prioridades, acertar estratégias, já que é difícil, de um só fôlego, colmatar tantas carências. O almoço serviu de paragem entre as visitas da manhã e da tarde.

Relativamente à vida associativa podemos constatar que existem as seguintes agremiações:

- Associação Cultural e Recreativa da Venda Nova,
- Associação Cultural e Recreativa do Centro da Freguesia de Casais
- Associação Recreativa e Cultural de Calvinos
- Associação Recreativa Cultural e Desportiva da Soianda
- Centro Cultural e Desportivo da Torre.

Quanto ao Ensino,

contactámos que existem 4 Escolas Primárias com um total de 135 alunos assim distribuídos.

**Calvinos** — 7 alunos.

**Casais** — 12 alunos (inaugurada a 4-5-92).

**Torre** — 44 alunos (inaugurada a 4-1-93).

**Venda Nova** — 72 alunos.

Há também 2 Jardins de Infância, nos lugares de **Casais** com 15 crianças (inaugurada a 4-5-92),

e **Venda Nova**, com 34 crianças.

Brevemente abrirá mais um no lugar da Torre.

Era já tarde quando a trabalhosa visita terminou, sempre acompanhada por um largo conjunto de pessoas, a significar o apreço das pessoas pela resolução dos problemas, o seu empenhamento na resolução das mesmas e ainda a esperança depositada em quem pode decidir e ajudar a resolver os mesmos casos.

J. Tavares

*Na íntima paróquia de Casais, minha  
imagem al. do Sr. de Fátima, que se  
deu para a vida - O santo ofereceu a*