

Paróquia de S. Pedro de Loureiro

292
295
P

Telefone 22716

5.3

Hd. ficha

5050 PESO DA RÉGUA

RECEBIDO

- 5 JUN, 1991

Para:

Res. ___/___/___

Jornal "Voz de Fátima"

Santuário de Fátima

2496 Fátima Codex

Sua referência:

Sua comunicação de

Nossa referência

Data, 18.../...V....

ASSUNTO:

nº 12/91-1/PR-01-VR

Conforme solicitado num dos números do v/ jornal, junto envio uma fotografia do nicho a Nossa Senhora existente nesta Paróquia.

Com os meus respeitosos cumprimentos,

P. Luís António Guedes Freixo Soares
(Pároco)

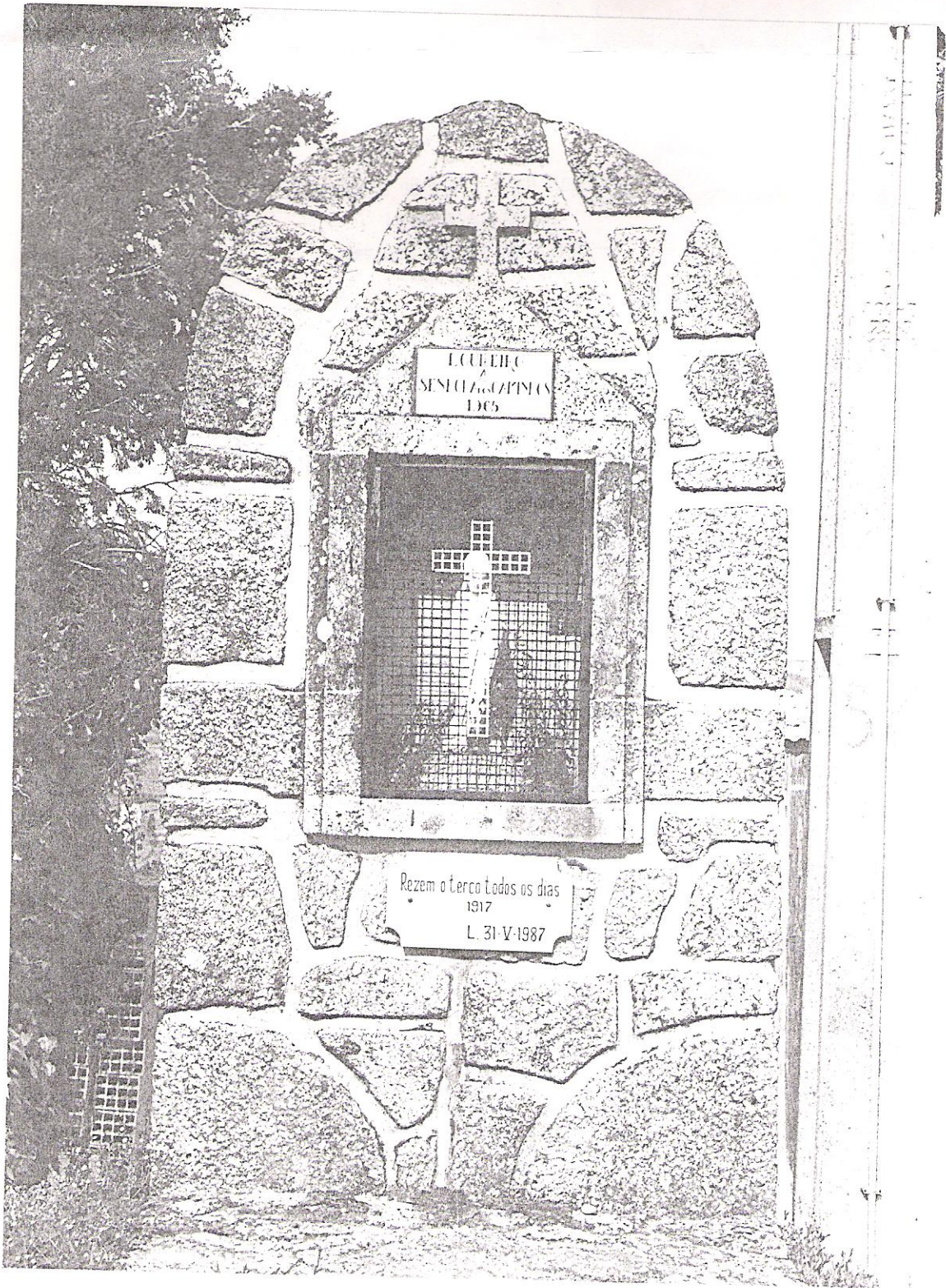

L. C. L. H. C.
SENHORAS APINON
1905

Rezem o Terço todos os dias
1917
L. 31-V-1987