

FATIMA GIRLS' SECONDARY SCHOOL

(P.O.Box 71724 NDOLA - ZAMBIA - Tel.026/4627)

É uma escola governamental entregue à Direcção das Irmãs Dominicanas, uma congregação de origem alemã. É uma escola com internato e só para raparigas, como é tradição das escolas internas da Zâmbia. Há escolas secundárias internas para raparigas e há também escolas secundárias internas para rapazes. É frequentada por cerca de 700 raparigas da 8ª à 12ª classes.

A escola ~~foi construída em 1952~~ começou a ser construída em 1952. Fica dentro dos terrenos da missão de Francisdale, a 20 km ao sul de Ndola, perto da estrada Ndola-Lusaka. Na mesma missão construiu-se por essa altura o seminário menor da diocese de Ndola que hoje funciona como centro pastoral e catequético após a transferência dos seminaristas para a cidade de Ndola.

A escola de Francisdale destinava-se a meninas mistas e foi durante anos escola primária.

Em 1954 a imagem peregrina de Fátima veio a Ndola. Foi em cortejo a Francisdale. E as Irmãs puseram o nome de FATIMA à escola. De Maio a Outubro rezavam o terço com as raparigas nos jardins e nos dias trezes, diz a irmã Clemens, uma das fundadoras, ainda na escola, vinha gente de 30 e 50 quilómetros.

A irmã Siena, outra das fundadoras, modelou uma imagem de Nossa Senhora de Fátima, perfeita cópia da peregrina, em cimento, com quatro metros de altura, e entronizaram-na no meio do jardim, num morro de mochèm, uma dessas saliências de terreno criadas pelas formigas brancas aqui nesta África central. A volta, na relva, fez um longo rosário de esferas e luzes.

Depois da independência da Zâmbia, em 1964, a escola foi estatizada. Tornou-se uma das melhores escolas secundárias governamentais internas para raparigas, sempre confiada à direcção das Irmãs Dominicanas.

Pouco a pouco FATIMA tornou-se o nome da escola e é usado em toda a Zâmbia como nome da escola e do lugar onde está implantada a escola. Fala-se de Francisdale e de FATIMA como duas localidades distintas e como tais são consideradas nas placas da estrada. Há placas para Francisdale e há placas para FATIMA GIRLS' SECONDARY SCHOOL.

As Irmãs Dominicanas dirigiram e dirigem ainda algumas das melhores escolas internas e externas para raparigas. Por Fátima passaram milhares de raparigas que incluem filhas do Presidente Kaunda e ministros. Falam de Fátima por toda a parte.

A imagem modelada pela Irmã Siena estragou-se ao fim de 15 anos. A Irmã Pia, alemã, actual directora da escola, disse-me que gostaria de adquirir uma imagem de Nossa Senhora de Fátima mas que lhe ficaria muito caro mandá-la vir da Europa. Tem uma de Nossa Senhora das Graças no lugar da anterior, da primitiva. A igreja da escola é bonita e funcional mas não tem qualquer imagem. Cerca de 40% das raparigas são católicas. Das Irmãs mais novas e das raparigas poucas têm conhecimentos das aparições de Fátima e da sua mensagem. FATIMA tende a tornar-se o nome da escola e do lugar sem referência à origem, isto, às aparições de Fátima.

28/3/1985

P. Manuel Castro Afonso

P.O. Box 210248 - CHILILABONGWE - ZAMBIA

---

**MINISTRY OF EDUCATION AND CULTURE**

**Fatima Girls' Secondary School**

P.O. Box 71724

Ndola, Zambia

Phone 4627

---

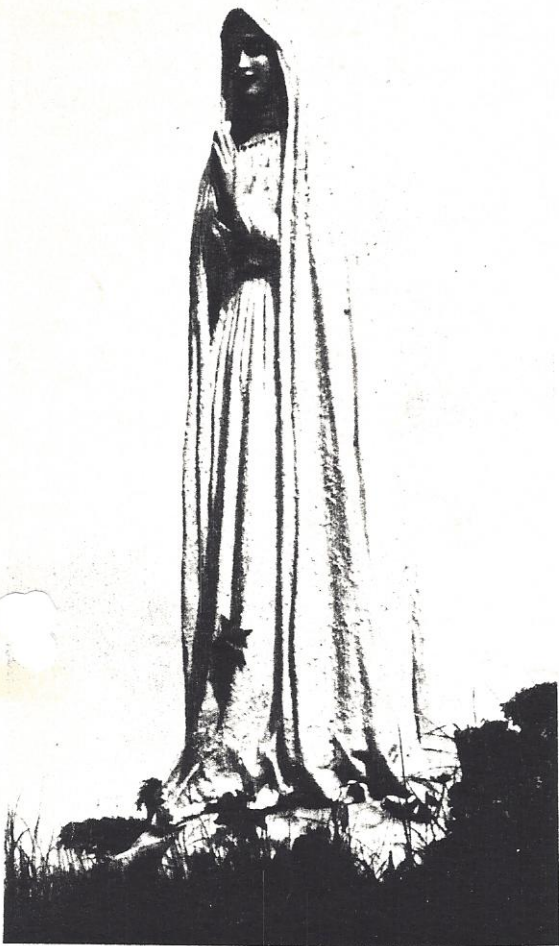

As Fatima was dedicated to the Mother of God, Sr. Siena modelled a statue of Our Lady and enthroned her on an ant hill. The children recited the rosary daily.



In 1955 the Sisters' Community:  
Sr. Rita - superior, Sr. Calasantia,  
Sr. Siena, Sr. Clemens, Sr. Reinholda.

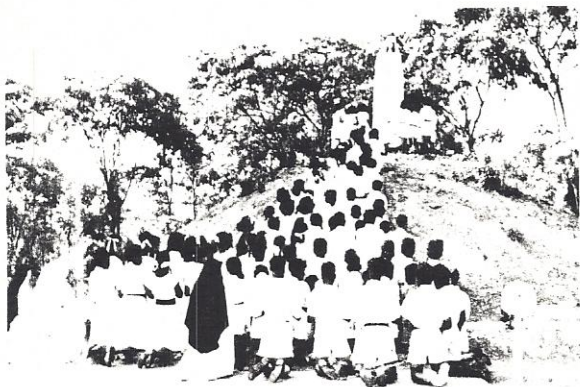



The Village people  
at the shrine.

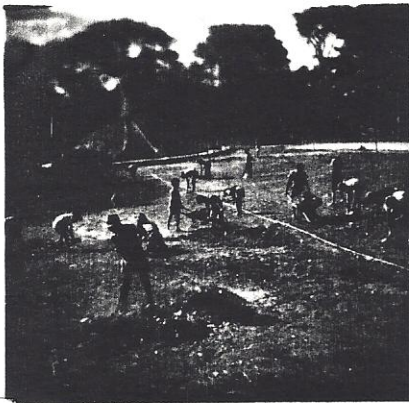

The rosary ground  
is beautified,  
and completed.



F A T I M A   S C H O O L



The Beginnings.

In 1952 Sr. Mary Rita and Sr. M. Calasantia and Mr. George Penny arrived at the present site of the school - in the bush - to begin a new school for coloured children. The ground had been donated by the late Arthur Davidson.

Fatima 1952

Sr. Rita and Sr. Calasantia outside the first house.

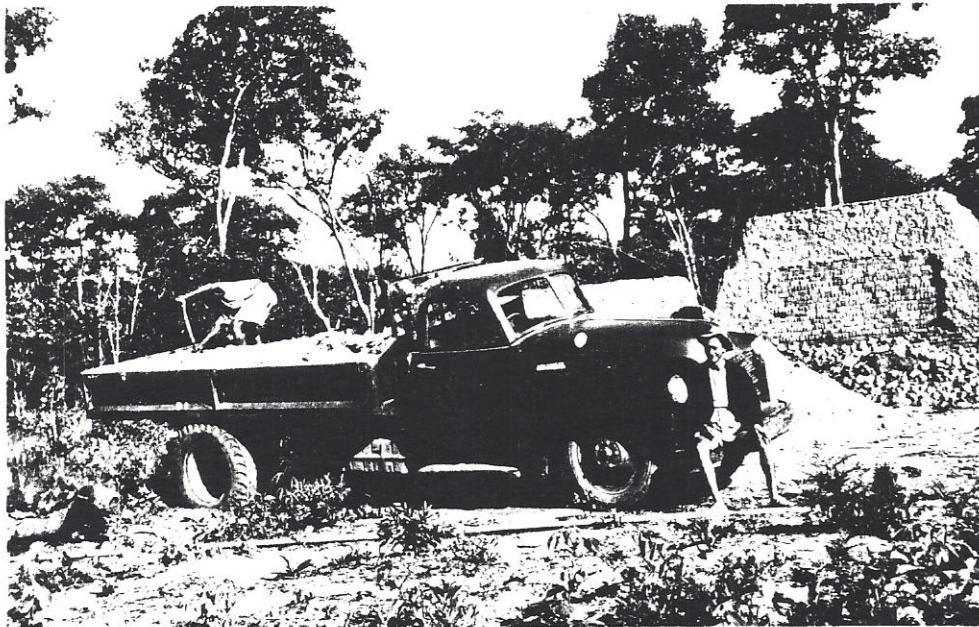

Mr. George Penny carting sand for the future Fatima School.

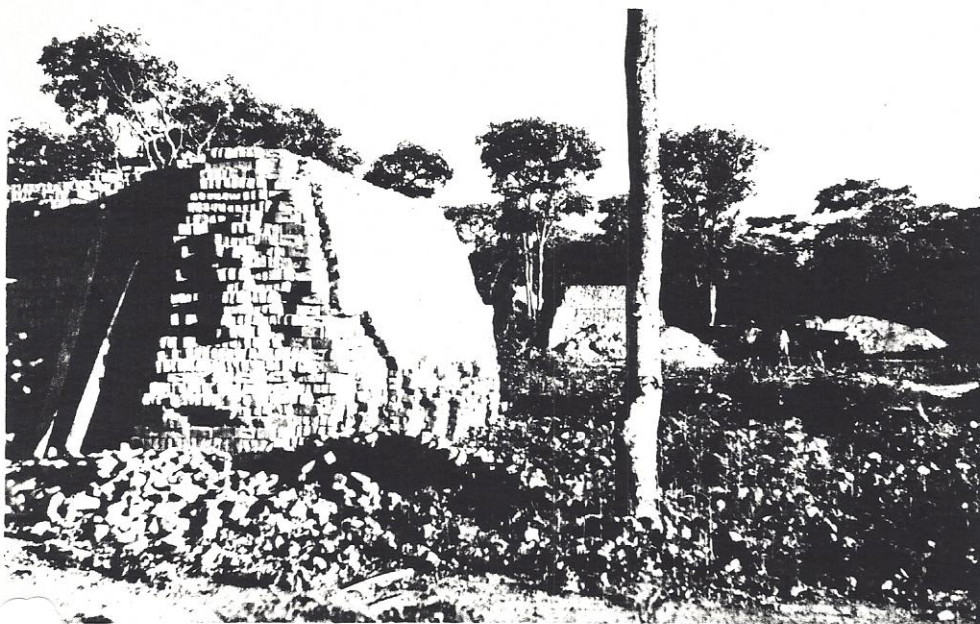

Brick kilns rose -  
the first Landmark!

The Pioneer Sisters  
chat with the  
brickmakers.



The foundation  
is laid.



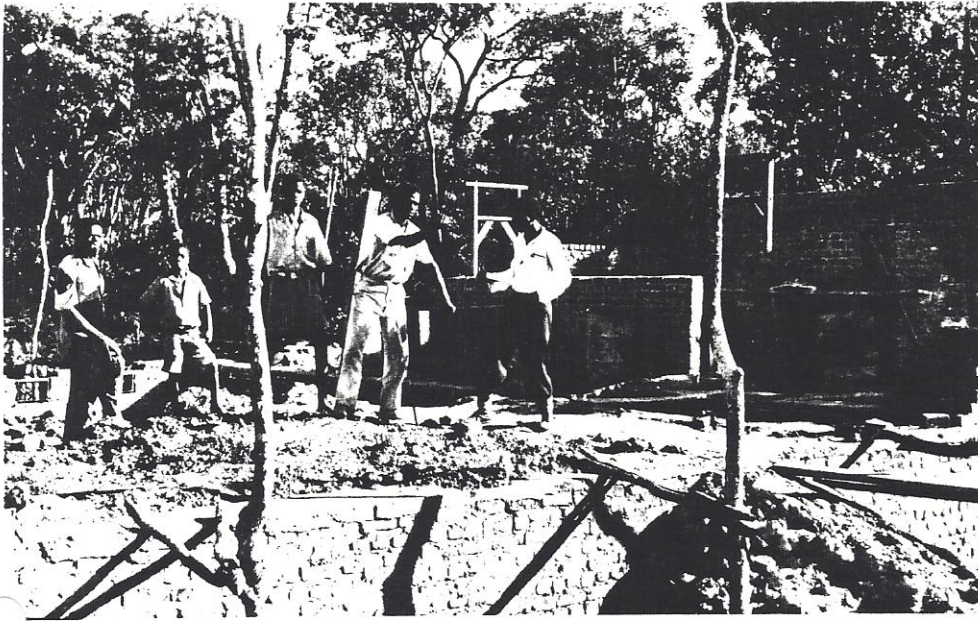

The walls begin  
to rise.

"Soon we shall be  
able to move into  
better quarters"  
the two pioneers seem  
to say, as they stand  
outside their  
'second house'.

(30.4.1952)

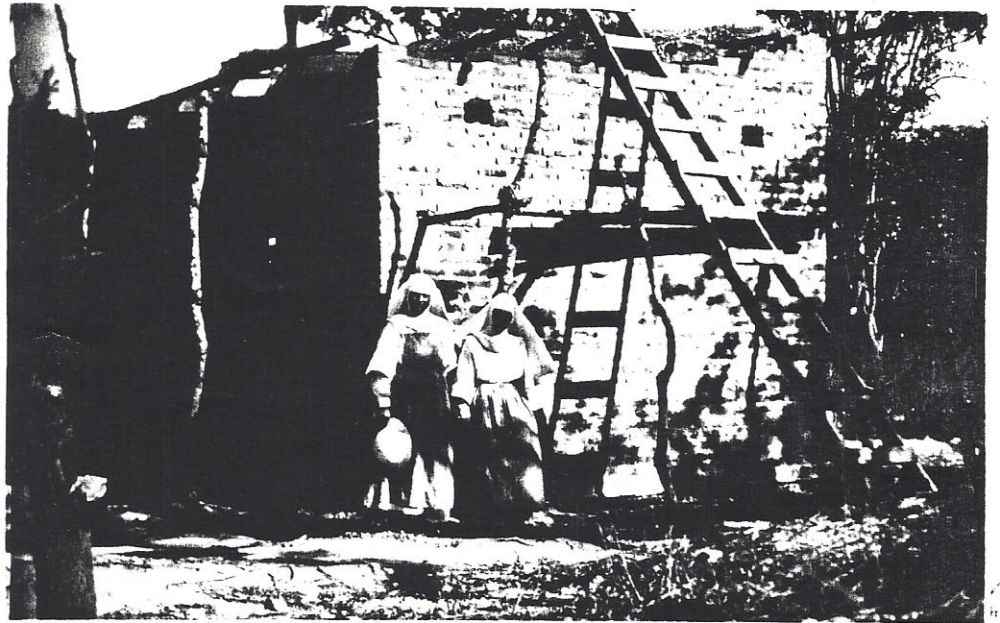

The first 'permanent'  
house - one room and  
a kitchen.

Here the sisters lived  
for over a year.





Site of the first permanent house .

The vegetable garden is coming on nicely.

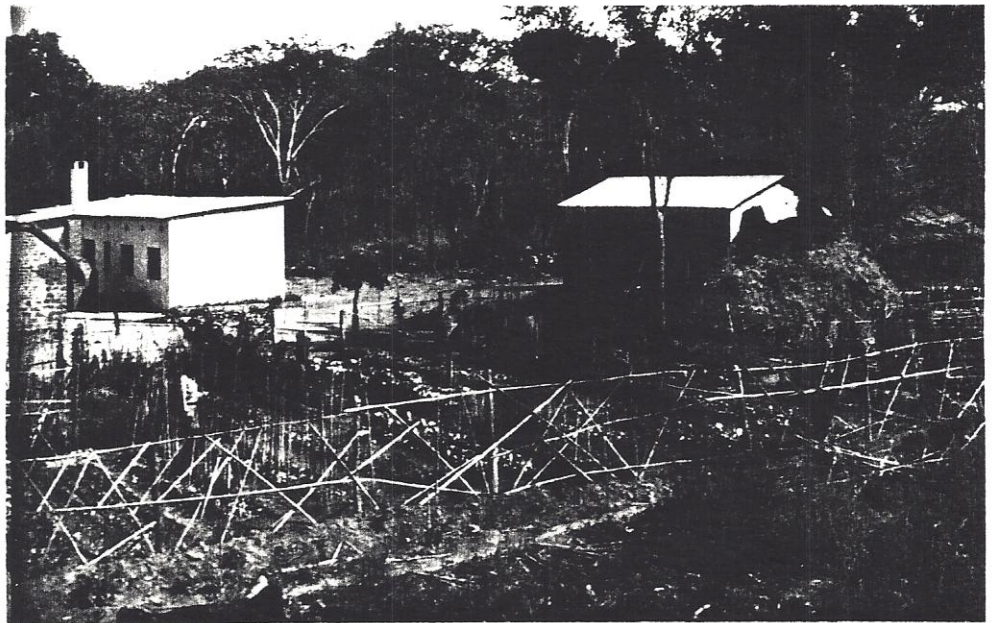

Sister Rita visiting Fatima neighbours.



The 'permanent' Sisters house  
in the centre.

This was started in 1953 and  
completed in 1954.

To the right - the beginnings  
of the first hostel - now Block II.

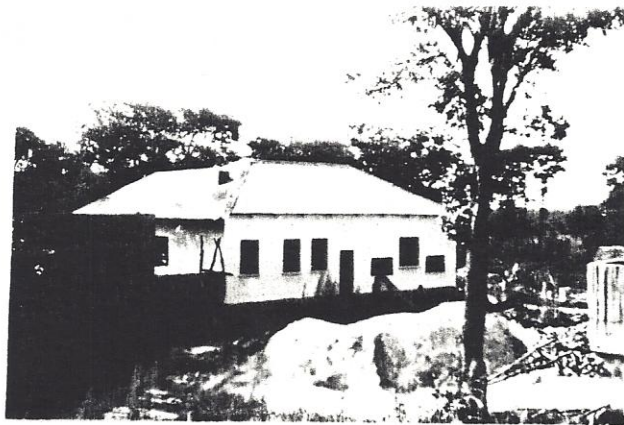

Work on the hostel  
is progressing.

1954



Present Block II  
Completed

Until kitchen  
can be used-  
Sr. Clemens  
staged an  
'outside'  
kitchen.



Out of door  
lessons

School opened first in January 1954 with 45 children.



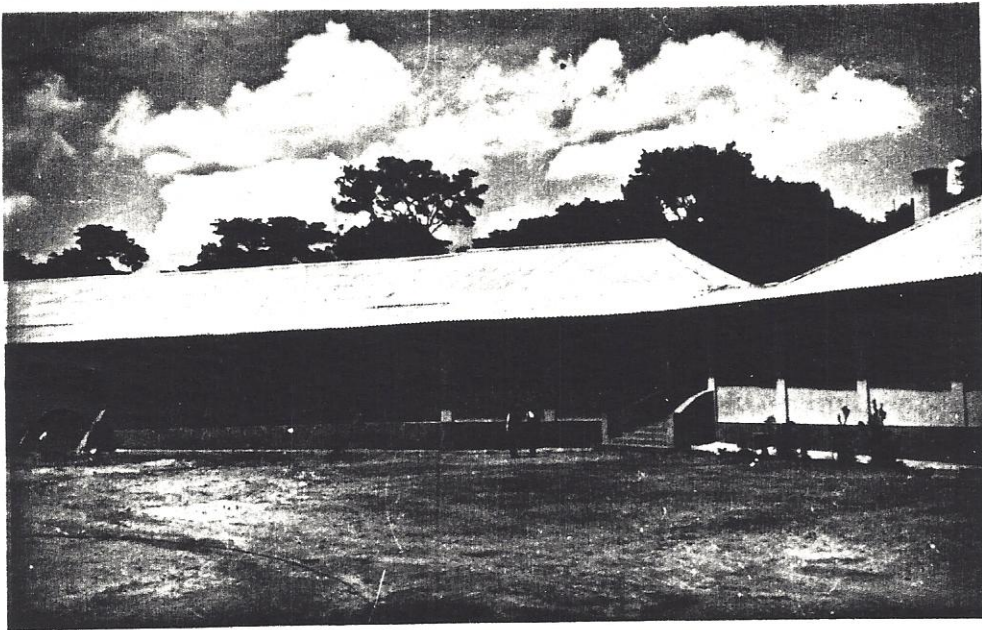

First hostel complet  
(Present Block II)



Work on the second  
hostel begins.  
(Block I)

1954/55



Block I , the second wing completed.



The new water pump  
1955/56

