

**Paróquia de  
Nossa senhora de Fátima  
de Vale da Pedra**

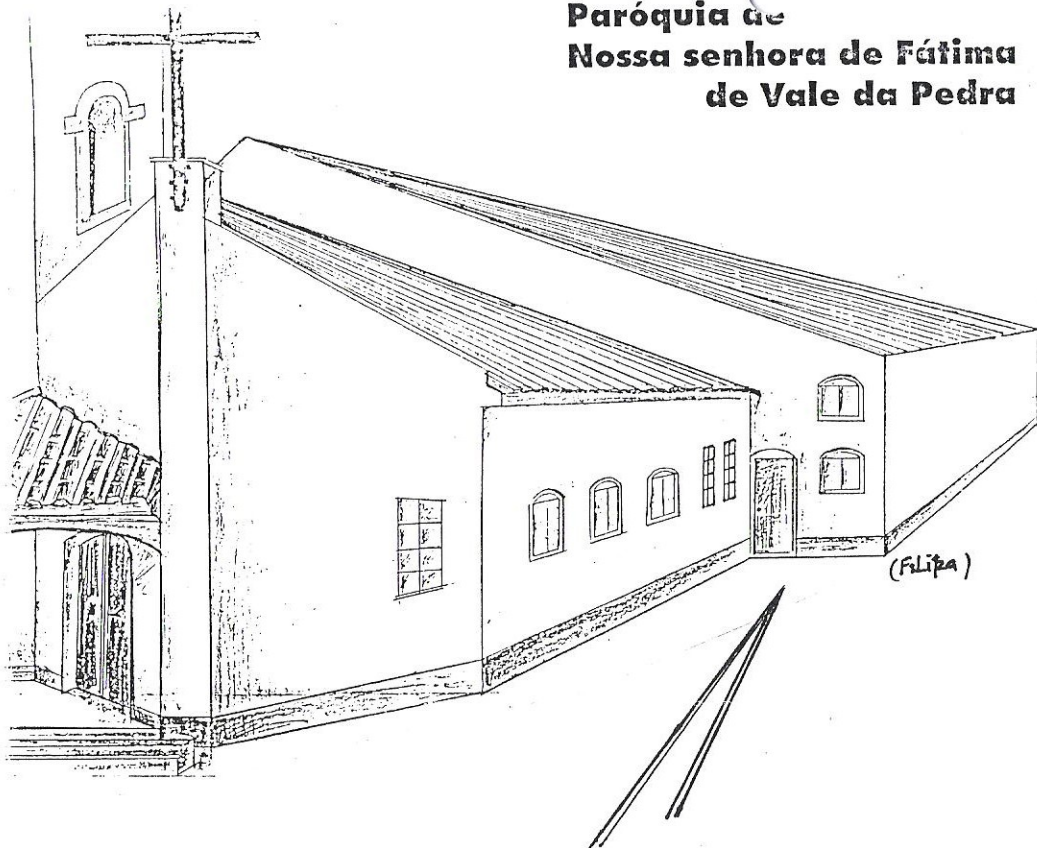

*Ampliação da Igreja:  
(construção de salas de catequese)*

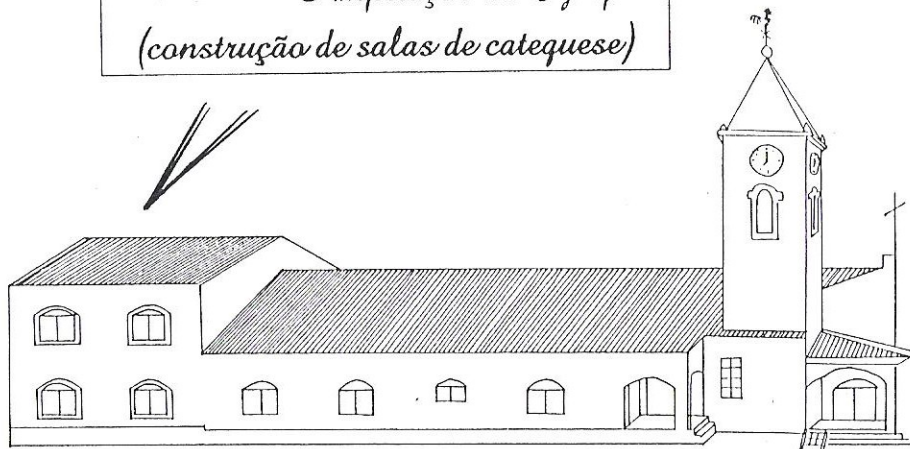

(Bruno)

**Paróquia de  
Nossa senhora de Fátima  
de Vale da Pedra**



*Assunto: Ampliação da Igreja:  
(construção de salas de catequese)*

A comissão de obras da Igreja, vem muito respeitosamente, junto de V. Ex<sup>a</sup> pedir-lhe a sua generosa oferta, a fim de ser possível a concretização da referida obra, em benefício da prática religiosa e cultural, em prol de toda a comunidade da freguesia de Vale da Pedra..

Trata-se de uma obra de absoluta necessidade, que consiste na construção de oito salas de catequese, um espaço para reuniões e actividades culturais e quatro casas de banho. A área abrangida ronda os 300 m<sup>2</sup> de área coberta, distribuídos por 2 pisos: rés do chão e 1º andar, conforme consta no projecto que se encontra afixado á entrada da igreja (guarda-vento), e que pode ser consultado por quem o desejar. Neste folheto seguem alguns pormenores do referido projecto.

O nosso "Bem Haja" pelo generoso acolhimento desta iniciativa, cuja oferta pode ser considerada para efeitos de IRS / IRC.

Com os melhores cumprimentos

*A Comissão de Obras*

*António Joaquim Conceição*

*António Leite Marinho*

*Bernardina Rodrigues Pereira de Barros*

*Carlos Henriques*

*Jaime do Nascimento Simões*

*Rui do Espírito Santo Pombo*

*Pe. Victor Manuel Alcobia João*

Vale da Pedra, 16 de Abril de 2000

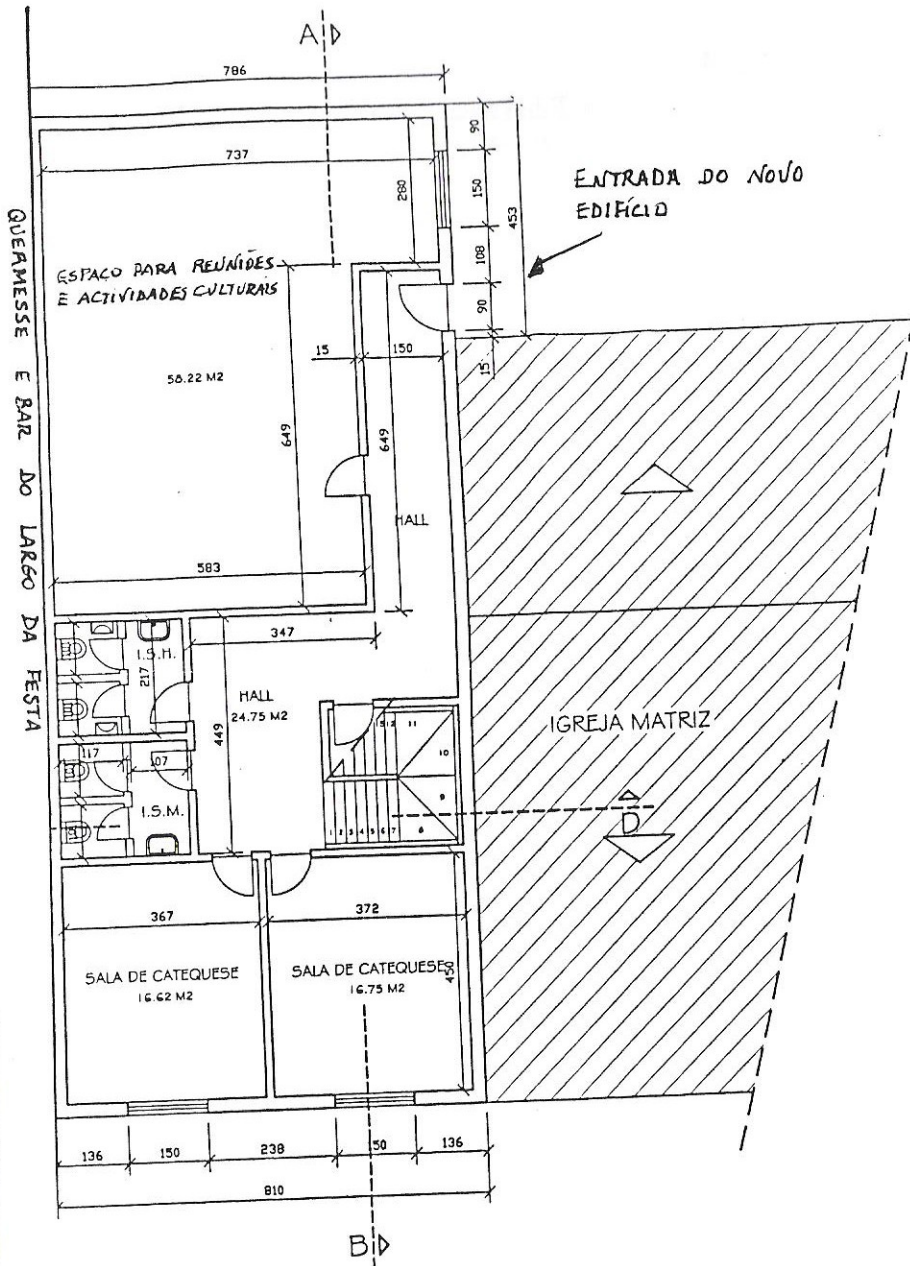

PLANTA DO RÉ S DO CHÃO

CENTRO SOCIAL, CULTURAL E RECREATIVO

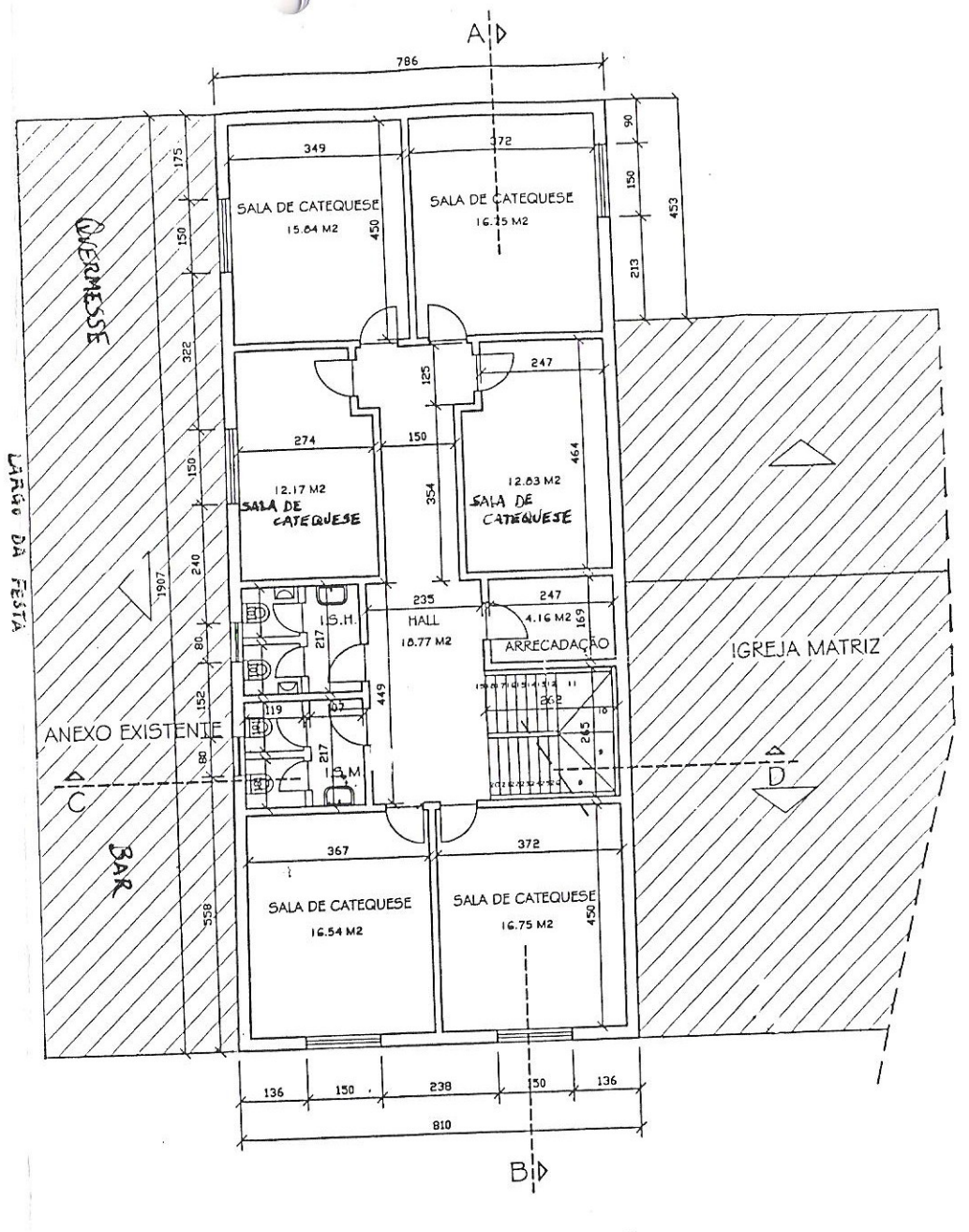

PLANTA DO 1º ANDAR