

Igreja de S. Luís

Esta igreja, que é presente-
mente a paroquial da cidade, foi
Catedral da Diocese e pertenceu
ao convento de religiosas francis-
canas que ali existiu, fundado por
Luís de Figueiredo Falcão, em
1596. O altar lateral da epístola é dedicado a *Nossa Senhora de Fátima*. Esta
igreja tem um quadro de *Nossa Senhora da Missão*, recordação da missão aqui
pregada em 1873.

Veneram-se ainda as imagens de *Nossa Senhora de Lourdes*, *Senhora da So-
ledade* e *Senhora da Conceição*. A *Senhora de Lourdes* veio da França em 1926,
depois de tocada na imagem da gruta. A imagem da *Senhora da Soledade* é
muito venerada e tem altar próprio no corpo da igreja do lado da epístola. Ao
centro tem este altar um retábulo de S. João Baptista e sob este duas interes-
santes tábuas que nos mostram o Baptismo de Cristo e a Degolação de S. João
Baptista.

245. P

Pinhel

(com. Pinhel)

f. 323

p. 324

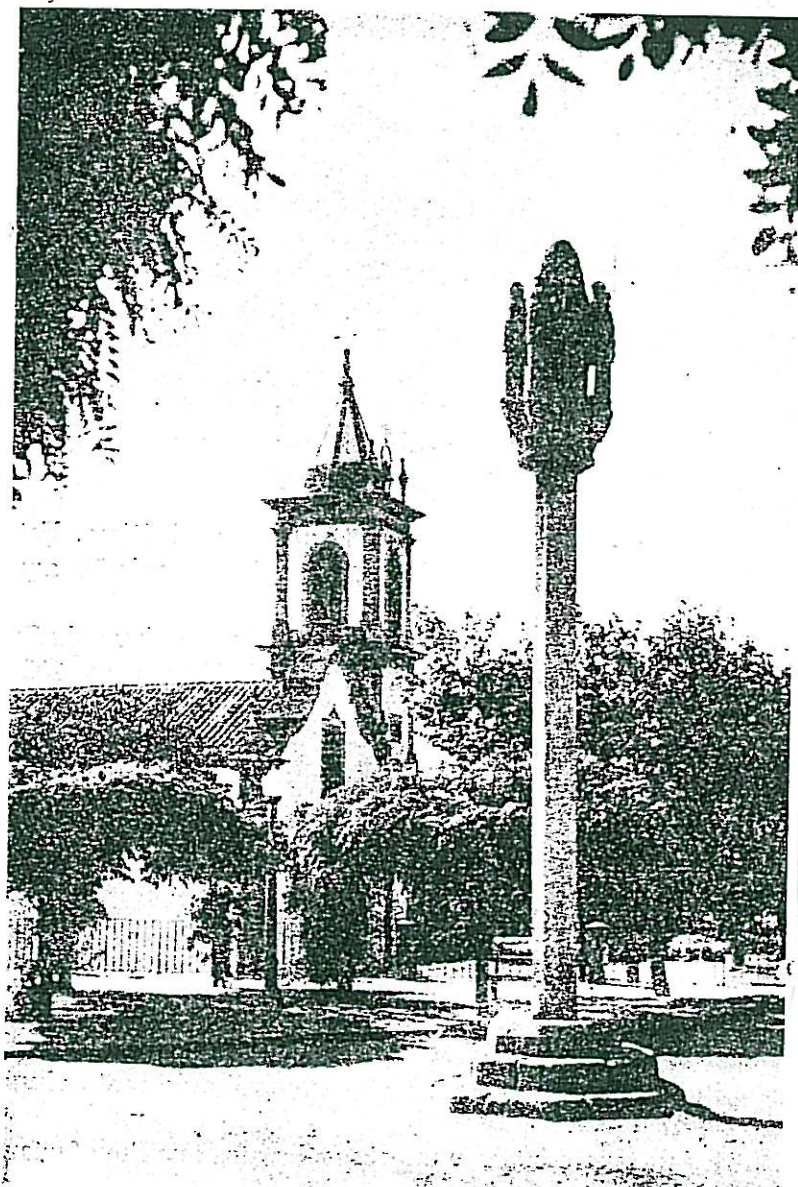

Pinhel -- Pelourinho e Igreja de S. Luís

Em: BIGOTTE, José Quelhas "O culto de N^{ra} Senhora na Diocese
da Guarda 1948", pp 323-324